物件名

シーアイマンション高蔵寺

[405 号室]

4 階部分南向きにつき、陽当たり良好です！

販売価格

1,899 (税込) 万円

交通

JR 中央本線

「高蔵寺」 駅歩 13 分

間取り

4LDK

専有面積 (壁芯)

79.32 ㎡

(バルコニー面積 13.58 ㎡)

物件概要

■所在地	愛知県春日井市気噴町北 2-171-1
■構造 / 階数	鉄骨鉄筋コンクリート造 11 階建 4 階部分
■総戸数	40 戸　■土地権利　所有権
■用途地域	近隣商業地域
■築年月	1995 年 11 月（平成 7 年）
■管理形態	全部委託　■管理方式　巡回
■管理会社	伊藤忠アーバンコミュニティ株式会社 (050-5369-2065)
■管理費	月額 10,000 円
■修繕積立金	月額 18,650 円
■組合費	月額 500 円
■駐車場	月額 5,000 円【近隣確保　No.3】 所在地：春日井市気噴町 2-99
■駐輪場	月額 200 円
■バイク置き場	月額 1,000 円
■現況	空室　■引渡　相談
■本体設備	エレベーター・オートロック

※ペット飼育は、小鳥・金魚・熱帯魚以外の動物は禁止。
※図面と現況に相違がある場合は現況優先とします。
※売主指定の司法書士をご利用いただきます。
※備え付けのシーリングライトはディスプレイ用になりますので販売価格には含まれておりません。

Google Map で
地図を確認できます

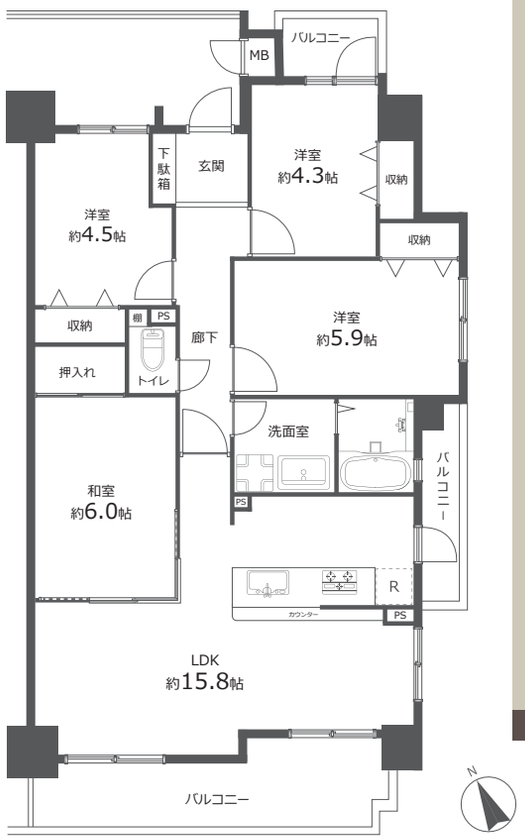

内装リノベーション済

おすすめポイント

新耐震基準
オートロック
モニター付インターフォン
カウンターキッチン
南向き
三面鏡洗面台
温水洗浄便座
陽当り良好

FURVAL ファーヴァル®

Furnish a Valuable Life

「未来に向けた住まい」
ホームネットの
価値ある生活

リフォーム内容

2024 年 9 月下旬 完了済

- ●システムキッチン新規交換
- ●ユニットバス新規交換
- ●温水洗浄機能付トイレ新規交換
- ●洗面化粧台新規交換
- ●洗濯機防水パン新規交換
- ●フローリング張替
- ●クロス張替
- ●畳表替え
- ●襖貼替
- ●照明器具設置
- ●レースカーテン設置
- ●ハウスクリーニング　他