物件名

レインボーティアラ豊山 [303 号室]

西友やサンドラッグが最寄りにあり 生活環境良好、広々 4LDK

FURVAL ファーヴァル®

Furnish a Valuable Life

「未来に向けた住まい」
ホームネットの
価値ある生活

販売価格

2,499 (税込) 万円

交通

名鉄小牧線
「味美」 駅歩 30 分

間取り

4LDK

専有面積 (壁芯)

100.80 ㎡
(バルコニー面積 14.40 ㎡)

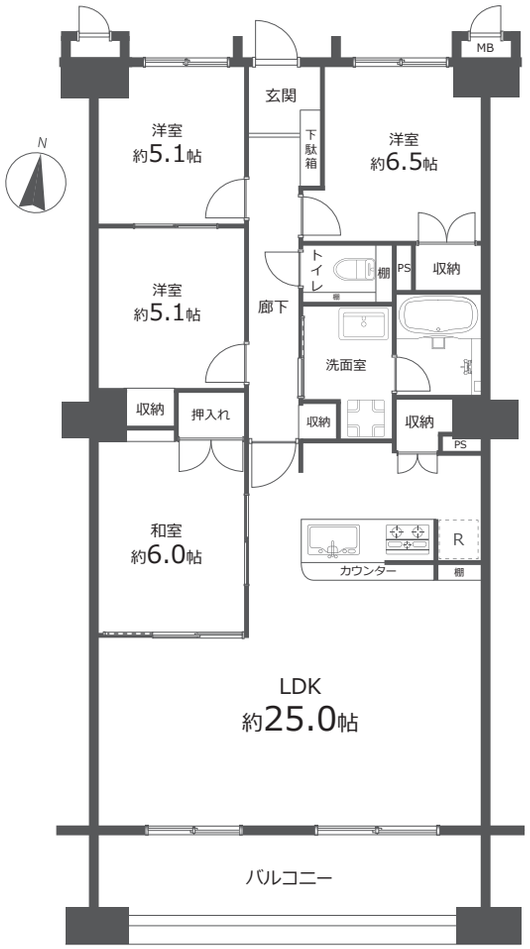

内装リノベーション済

物件概要

■所在地	愛知県西春日井郡豊山町大字豊場字下戸 43
■構造 / 階数	鉄筋コンクリート造 7 階建 3 階部分
■総戸数	33 戸
■土地権利	所有権
■築年月	2000 年 12 月（平 12 年）
■管理形態	全部委託　■管理方式　不在
■管理会社	高光トラスト株式会社（052-323-5200）
■管理費	月額 11,900 円
■修繕積立金	月額 11,700 円
■駐車場	月額 6,500 円【敷地内 No.4 継承可能】

※3 年毎に全体入替抽選あり、次回 2026 年 2 月予定

■駐輪場	無償（ステッカー代：500 円 / 台）
■現況	空室
■引渡	相談
■本体設備	エレベーター・オートロック

※ペット飼育は不可。
※図面と現況に相違がある場合は現況優先とします。
※売主指定の司法書士をご利用いただきます。
※備え付けのシーリングライトはディスプレイ用になりますので販売価格には含まれておりません。

Google Map で
地図を確認できます

おすすめポイント

リフォーム内容

2024 年 3 月 15 日完了済

- ●システムキッチン新規交換
- ●ユニットバス新規交換
- ●温水洗浄機能付トイレ新規交換
- ●洗面化粧台新規交換
- ●洗濯機防水パン新規交換
- ●フローリング張替
- ●クロス張替
- ●クッションフロア貼替
- ●畳表替
- ●襖貼替
- ●レースカーテン設置
- ●建具新規交換
- ●ハウスクリーニング　他